

**RAGIONE SOCIALE**

I.I.S.S. "Alfano da Termoli"

Viale Trieste, 10 - 86039 TERMOLI (CB) - ITALIA

PLESSO

Liceo Classico

Via Asia, 2 - 86039 TERMOLI (CB) - ITALIA

ATTIVITA':

Codice ATECO: 85.31.20

Istruzione secondaria di secondo grado di
formazione generale: licei

AGGIORNAMENTO

DVR Valutazione rischi D. Lgs.81

(Artt. 28 e 29 del D.lgs. 9 aprile 2008 n. 81 come modificato dal D.lgs. 3 agosto 2009 n. 106)

Data: Gennaio 2024	NOMINATIVO	FIRMA
Datore di lavoro	NIRO Concetta Rita	
Rappresentante dei lavoratori per la sicurezza (RLS)	MUSACCHIO Annamaria	
Responsabile servizio prevenzione e protezione (RSPP)	MOSCUFO Giancarlo	
Medico competente	MASCIA Luigi Antonio	

- Il presente documento costituisce la prima edizione.
- Il presente documento costituisce l'aggiornamento delle precedenti versioni.



Sommario

PREMESSA.....	3
1. DATI IDENTIFICATIVI DELLA SCUOLA.....	4
2. SISTEMA DI PREVENZIONE E PROTEZIONE SCOLASTICA	5
3. ORGANIGRAMMA	Errore. Il segnalibro non è definito.
4. LAYOUT EMERGENZA	Errore. Il segnalibro non è definito.
5. POPOLAZIONE SCOLASTICA.....	12
6. ANALISI E VALUTAZIONE DEI RISCHI	13
7. SOTTOSCRIZIONE DEL DOCUMENTO	17



PREMESSA

SIGNIFICATO E SCOPO DELLA VALUTAZIONE E AGGIORNAMENTO DEI RISCHI

La presente relazione è il risultato di un processo di valutazione dei rischi per la sicurezza e la salute dei lavoratori derivanti da pericoli presenti sul luogo di lavoro ai sensi dell'articolo 17 comma 1 lettera a) del D.lgs. 81/2008 e s.m.i. Consiste in un esame sistematico di tutti gli aspetti dell'attività lavorativa, volto a stabilire:

- Cosa può provocare lesioni o danni;
- Se è possibile eliminare i pericoli;
- Quali misure di prevenzione o di protezione sono o devono essere messe in atto per controllare i rischi che non è possibile eliminare.

Sulla base delle disposizioni contenute nelle norme dei vari titoli del D.lgs. 9 Aprile 2008 n. 81, il datore di lavoro di questa scuola, con la consulenza del RSPP arch. Moscufo Giancarlo, ha proceduto allo svolgimento delle varie fasi di rilevazione dei rischi e quindi alla compilazione del documento finale secondo le modalità contenute nell'articolo 29 del citato decreto.

Nel seguito vengono riportate le modifiche e gli aggiornamenti del Documento di Valutazione dei Rischi il tutto nel rispetto del D.lgs. n. 81 del 09.04.2008 e s.m.i.

Sulla scorta delle prescrizioni e delle indicazioni riportate nel Documento e negli aggiornamenti/ integrazioni già in atti, sono state introdotte anche modifiche legate all'attribuzione di nuove nomine nell'ambito dell'organizzazione scolastica di prevenzione.

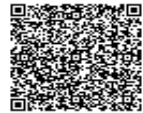
**1. DATI IDENTIFICATIVI DELLA SCUOLA**

Ragione sociale	I.I.S.S. "Alfano da Termoli" - TERMOLI
Datore di lavoro	NIRO Concetta Rita
Tipo di scuola	Tipo 2: scuole con numero di presenze contemporanee da 301 a 500 persone
Sede legale	Viale Trieste, 10 - 86039 TERMOLI (CB) - ITALIA
Codice Fiscale	91049580706
Recapiti telefonici	Telefono 0875 70 64 93 - Fax 0875 70 22 23
Email/PEC	cbis022008@istruzione.it - cbis022008@pec.istruzione.it
Sede operativa	Via Asia, 2 - 86039 TERMOLI (CB) - ITALIA

Titolare\Legale rappresentante

Cognome e Nome	NIRO Concetta Rita
Indirizzo	Viale Trieste, 10 - 86039 TERMOLI (CB) - ITALIA
Dirigente	
Cognome e Nome	NIRO Concetta Rita
Indirizzo	Viale Trieste, 10 - 86039 TERMOLI (CB) - ITALIA

**2. SISTEMA DI PREVENZIONE E PROTEZIONE SCOLASTICA**

Datore di lavoro	
Cognome e Nome	NIRO Concetta Rita
Indirizzo	Viale Trieste, 10 - 86039 TERMOLI (CB) - ITALIA
Responsabile servizio di prevenzione e protezione	
Cognome e Nome	MOSCUFO Giancarlo
Indirizzo	Piazza del Popolo, 9 - 86033 MONTEFALCONE NEL SANNIO (CB) - ITALIA
Codice Fiscale	MSCGCR68D05F495S
Partita IVA	00973360704
Recapiti telefonici	cell. 338.3551675
Mail/PEC	arch.moscufo@virgilio.it - giancarlo.moscufo@archiworldpec.it
Luogo e Data di nascita	MONTEFALCONE NEL SANNIO - 05/04/1968
Data incarico	21/09/2022
RSPP	Esterno (consulente)
Addetto SPP	
Cognome e Nome	OCCHIONERO Fabio
	DE VITO Donato
Addetto primo soccorso	
Cognome e Nome	CROCE Paride Dario
	CARLESIMO Cassandra
	DE VITO Donato
	STANISCIÀ Giuseppe
	TURDO' Lucia Anna
	BLESCIA Alberto
	NASILLO Giovannina
Addetto prevenzione incendi e gestione delle emergenze	
Cognome e Nome	CROCE Paride Dario
	CARLESIMO Cassandra
	DE VITO Donato
	STANISCIÀ Giuseppe
	TURDO' Lucia Anna
	BLESCIA Alberto



	NASILLO Giovannina
Medico competente	
Cognome e Nome	MASCIA Luigi Antonio
Indirizzo	Corso Fratelli Brigida, 166 - 86039 TERMOLI (CB) - ITALIA
Rappresentante dei lavoratori per la sicurezza	
Cognome e Nome	MUSACCHIO Annamaria
Ente rappresentato	I.I.S.S. "Alfano da Termoli" - TERMOLI
RLS	Rappresentante dei Lavoratori per la Sicurezza aziendale eletto/designato dai lavoratori (RLS)
Preposti	
Cognome e Nome	BONDANESE Giuseppina
	BRACONE Renato
	BURZA Gianfranca
	COLECCHIA Antonio
	DE VITO Donato
	DI MARCO Marianna
	DI ROSARIO Stefania
	FANIA Sonia
	GRECO Anna Paola
	MASCILONGO Mario
	OCCHIONERO Fabio
	PIZZICOLI Sonia
	SANTORO Antonio Danilo
	STANISCIÀ Giuseppe
	VIZZARRI Maria Concetta
MUSACCHIO Annamaria	

3. ORGANIGRAMMA

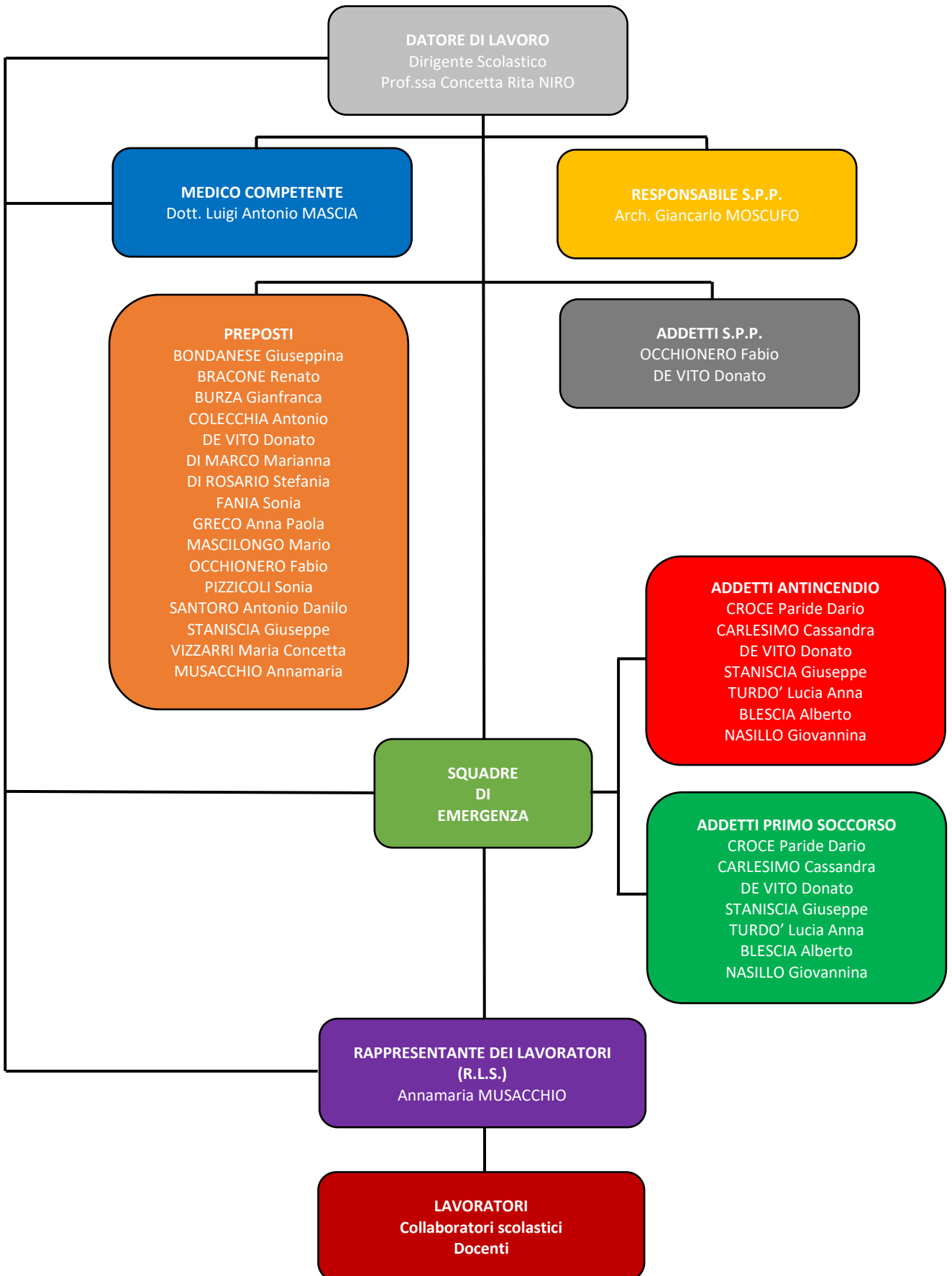

4. LAYOUT EMERGENZA

PIANO SEMINTERRATO

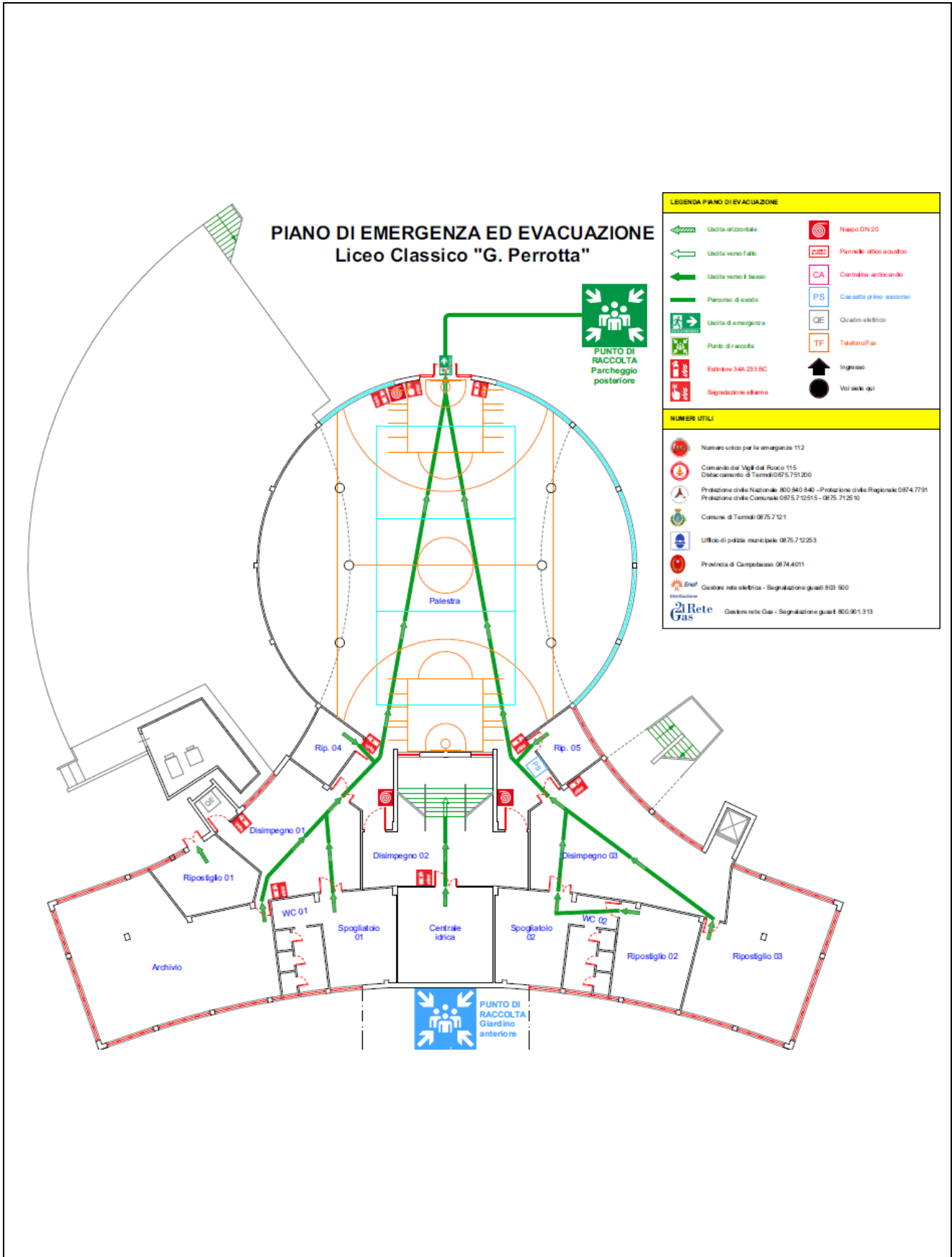

PIANO RIALZATO

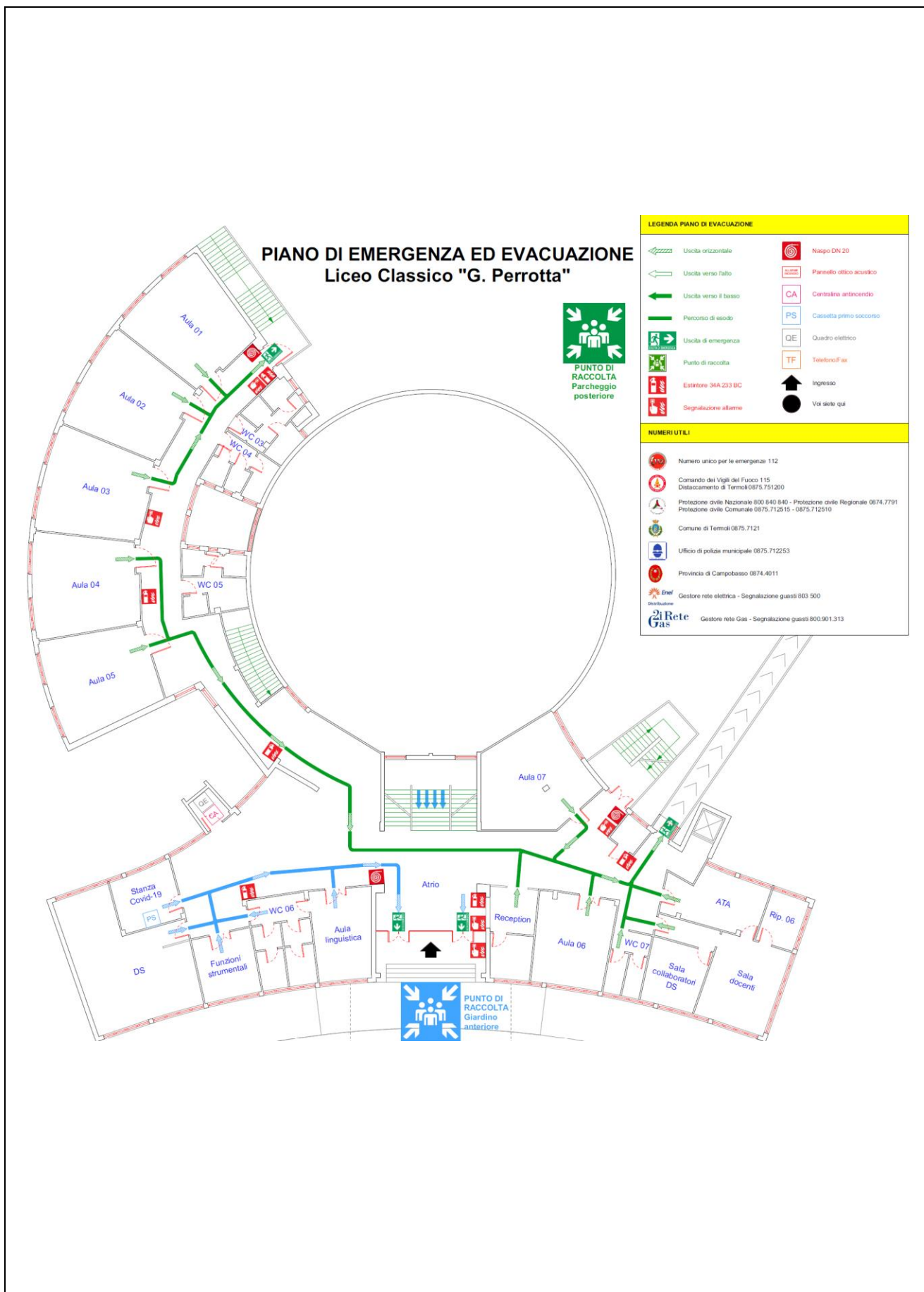

PIANO PRIMO

PIANO DI EMERGENZA ED EVACUAZIONE
Liceo Classico "G. Perrotta"

LEGENDA PIANO DI EVACUAZIONE			
	Uscita orizzontale		Nasepo DN 20
	Uscita verso l'alto		Pannello ottico acustico
	Uscita verso il basso		Centralina antincendio
	Percorso di esodo		Cassetta primo soccorso
	Uscita di emergenza		Quadro elettrico
	Punto di raccolta		Telefonofax
	Estintore 34A 233 BC		Ingresso
	Segnalazione allarme		Voi siete qui

NUMERI UTILI	
	Numero unico per le emergenze 112
	Comando dei Vigili del Fuoco 115 Distaccamento di Termoli 0875.751200
	Protezione civile Nazionale 800 840 840 - Protezione civile Regionale 0874.7791 Protezione civile Comunale 0875.712515 - 0875.712510
	Comune di Termoli 0875.7121
	Ufficio di polizia municipale 0875.712253
	Provincia di Campobasso 0874.4011
	Gestore rete elettrica - Segnalazione guasti 803.500
	Gestore rete Gas - Segnalazione guasti 800.901.313

PUNTO DI RACCOLTA
Parcheggio
posteriore

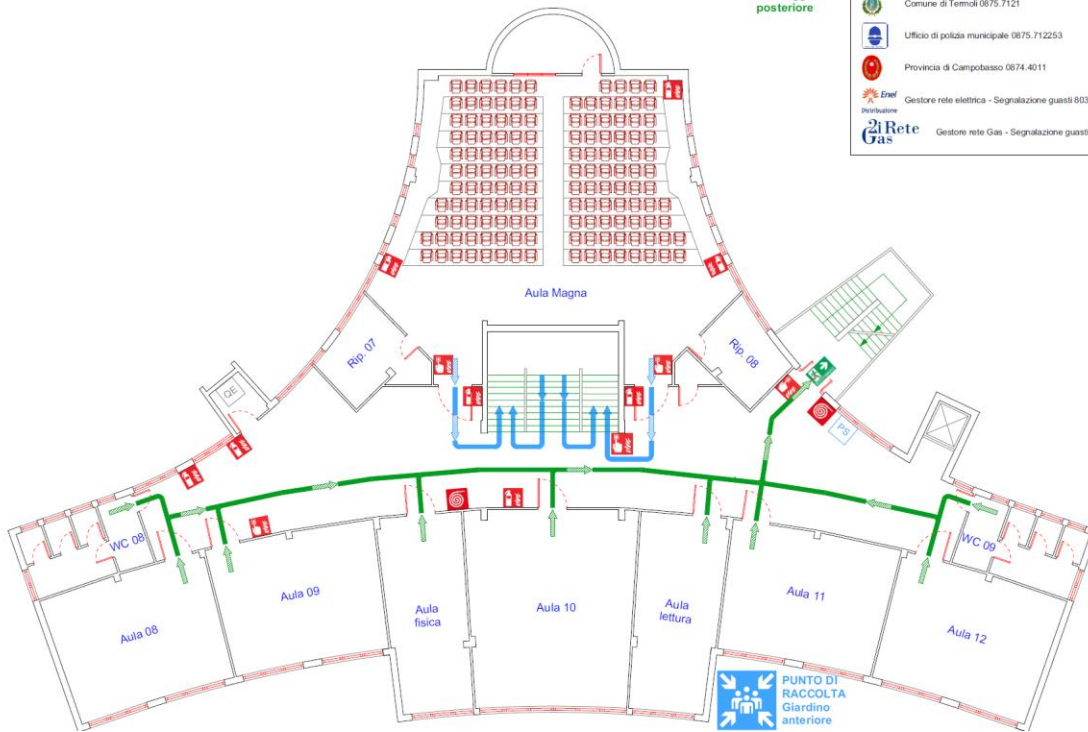

PIANO SECONDO

PIANO DI EMERGENZA ED EVACUAZIONE
Liceo Classico "G. Perrotta"

LEGENDA PIANO DI EVACUAZIONE			
	Uscita orizzontale		Naspo DN 20
	Uscita verso l'alto		Pannello ottico acustico
	Uscita verso il basso		Centralina antincendio
	Percorso di esodo		Cassetta primo soccorso
	Uscita di emergenza		Quadro elettrico
	Punto di raccolta		Telefonofax
	Estintore 34A 233 BC		Ingresso
	Segnalazione allarme		Voi siete qui

NUMERI UTILI	
	Numero unico per le emergenze 112
	Comando dei Vigili del Fuoco 115 Distaccamento di Termoli 0875.751200
	Protezione civile Nazionale 800.840.840 - Protezione civile Regionale 0874.7791 Protezione civile Comunale 0875.712515 - 0875.712510
	Comune di Termoli 0875.7121
	Ufficio di polizia municipale 0875.712253
	Provincia di Campobasso 0874.4011
	Gestore rete elettrica - Segnalazione guasti 800.900
	Gestore rete Gas - Segnalazione guasti 800.901.313

PUNTO DI RACCOLTA Parcheggio posteriore

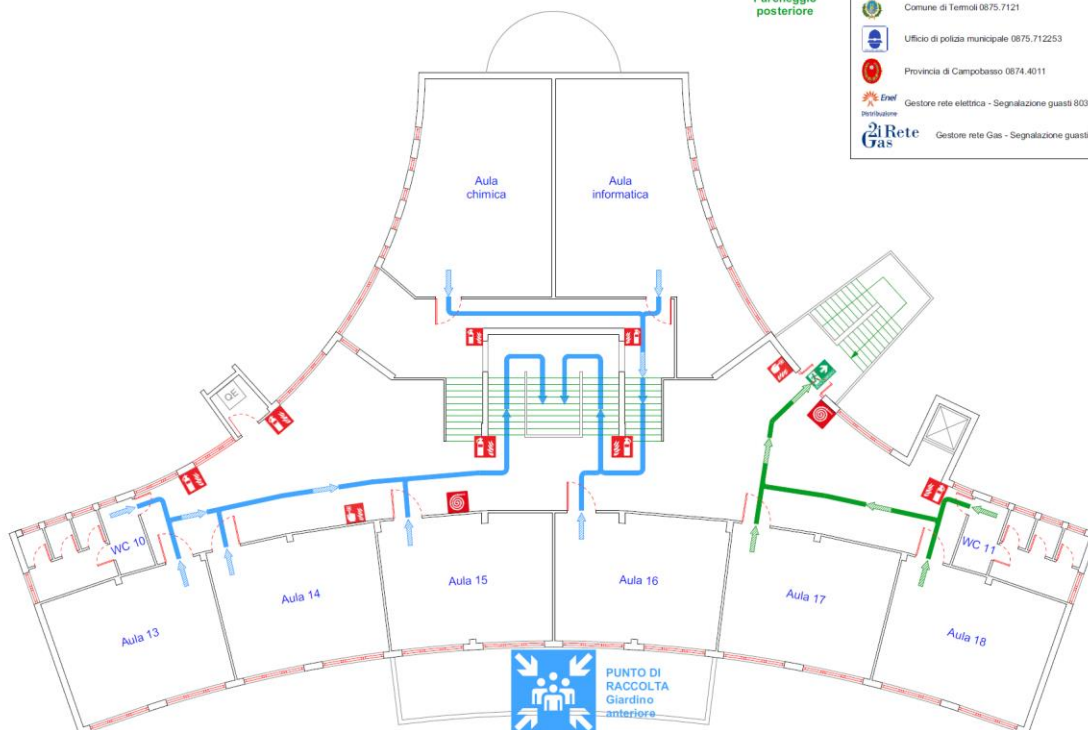

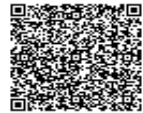
**5. POPOLAZIONE SCOLASTICA**

Mansione	Numero
DSGA	1
Assistente Amministrativo	2
Assistente Tecnico	2
Insegnante di scuola secondaria di secondo grado	40
Insegnante di sostegno	2
Studente	290
Collaboratore scolastico – bidello	54
Insegnante di educazione fisica/Tutor sportivo	3
Manutentore	2
Mansione Tirocinante/stagista	2

6. ANALISI E VALUTAZIONE DEI RISCHI

Attività sportive in palestra			
Descrizione dell'attività	L'attività ginnica viene svolta all'interno. Questo tipo di attività svolta dagli alunni è seguita da docenti che hanno una formazione specifica. In alcune occasioni l'area sportiva attrezzata può essere utilizzata dagli alunni per attività agonistiche studentesche.		
Rischi individuati			
Caduta a livello	Probabile	Medio	Medio
Punture, tagli, abrasioni, ferite	Probabile	Medio	Medio
Scivolamento	Probabile	Medio	Medio
Urti, colpi, impatti, compressioni	Probabile	Medio	Medio
Effetti e misure			
Effetti per la salute e la sicurezza	<ul style="list-style-type: none"> Dovuti alla presenza di pilastri in cemento armato presenti all'interno della palestra e con le strutture metalliche presenti per il posizionamento della rete di gioco centrale. Legati alla presenza di pavimentazione con parti staccate. 		
Tempo di attesa per l'eliminazione del rischio	6 mesi		
Interventi/disposizioni/procedure per ridurre i rischi	<ul style="list-style-type: none"> Predisporre opportuna segnaletica. Rifacimento delle protezioni dei pilastri e delle strutture metalliche che sorreggono la rete centrale dell'area di gioco con materiale tale da ridurre ancora i rischi sopra evidenziati. Rifacimento della pavimentazione esistente all'interno della palestra. Verifica delle staffe di cui sopra ivi comprese quelle di sostegno delle attrezzature ginniche. 		
Valutazione rischio residuo			
Medio			

Area parcheggio			
Descrizione dell'attività	L'area pertinenziale all'istituto scolastico posizionato sul lato posteriore, lungo via Pettini, allo stato attuale risulta in cattivo stato di manutenzione e privo della segnaletica orizzontale per la delimitazione dei posti auto e dei passaggi pedonali.		
Rischi individuati			
Caduta a livello	Probabile	Medio	Medio
Punture, tagli, abrasioni, ferite	Probabile	Medio	Medio
Scivolamento	Probabile	Medio	Medio
Urti, colpi, impatti, compressioni	Probabile	Medio	Medio

Investimento	Probabile	Alto	Alto
Effetti e misure			
Effetti per la salute e la sicurezza	<ul style="list-style-type: none"> Dovuti all'assenza di pavimentazione idonea e segnaletica. 		
Tempo di attesa per l'eliminazione del rischio	6 mesi		
Interventi/disposizioni/procedure per ridurre i rischi	<ul style="list-style-type: none"> Predisposizione di opportuna segnaletica. Realizzazione della pavimentazione con predisposizione di opportuna segnaletica orizzontale e verticale con differenziazione dei percorsi carrabili e pedonabili. Attuare idonea formazione/informazione. 		
Valutazione rischio residuo			
Medio			

Pavimentazioni esterne			
Descrizione dell'attività	Pavimentazione esterna esistente sui percorsi esterni e presenza di gradini esterni per superamento dislivelli in condizioni non idonee con mancanza di complanarità delle stesse superfici. Masselli cementizi deteriorati.		
Rischi individuati			
Caduta a livello	Probabile	Medio	Medio
Punture, tagli, abrasioni, ferite	Probabile	Medio	Medio
Scivolamento	Probabile	Medio	Medio
Urti, colpi, impatti, compressioni	Probabile	Medio	Medio
Effetti e misure			
Effetti per la salute e la sicurezza	<ul style="list-style-type: none"> Dovuti alla presenza di pavimentazione nei percorsi esterni e alla presenza di gradini per il superamento dei dislivelli non complanari e in cattivo stato di conservazione. Masselli cementizi divelti. 		
Tempo di attesa per l'eliminazione del rischio	6 mesi		
Interventi/disposizioni/procedure per ridurre i rischi	<ul style="list-style-type: none"> Esecuzione d'interventi sulla pavimentazione e i gradini esterni tali da rendere le superfici complanari e idonee all'uso. Apporre opportuna segnaletica di sicurezza/informazione che evidenzii i rischi sopra elencati e di occupare tali aree con massima attenzione, considerando anche che trattasi di vie di esodo in caso di emergenza. Attuare idonea formazione/informazione. 		
Valutazione rischio residuo			
Medio			

Attività nei passaggi interni/esterni			
Descrizione dell'attività	Consiste essenzialmente nell'utilizzo dei passaggi interni/esterni e viceversa per le uscite e gli ingressi		
Rischi individuati			
Caduta a livello	Probabile	Medio	Medio
Punture, tagli, abrasioni, ferite	Probabile	Medio	Medio
Scivolamento	Probabile	Medio	Medio
Urti, colpi, impatti, compressioni	Probabile	Medio	Medio
Effetti e misure			
Effetti per la salute e la sicurezza	<ul style="list-style-type: none"> • Legati alla presenza di pavimentazioni esterne fatiscenti. • Dovuti alla presenza di piccole differenze di quota nelle zone di passaggio. 		
Tempo di attesa per l'eliminazione del rischio	6 mesi		
Interventi/disposizioni/procedure per ridurre i rischi	<ul style="list-style-type: none"> • Predisporre opportuna segnaletica nelle zone con differenze di quota a pavimento e nelle zone con pavimentazione fatiscente. • Predisporre riparazioni delle pavimentazioni fatiscenti. • Predisporre lavorazioni tali da eliminare/ridurre i pericoli d'inciampo nelle zone con presenza di piccole differenze di quota. • Attuare idonea formazione/informazione. 		

Attività negli spazi comuni interni ed esterni dell'edificio			
Descrizione dell'attività	Consiste essenzialmente nell'utilizzo degli spazi interni ed esterni con presenza di ostacoli fissi e/o mobili.		
Rischi individuati			
Caduta a livello	Probabile	Medio	Medio
Punture, tagli, abrasioni, ferite	Probabile	Medio	Medio
Scivolamento	Probabile	Medio	Medio
Urti, colpi, impatti, compressioni	Probabile	Medio	Medio
Caduta di materiale dall'alto	Probabile	Alto	Alto
Effetti e misure			
Effetti per la salute e la sicurezza	<ul style="list-style-type: none"> • Legati alla presenza di ostacoli e materiali posti in quota. 		
Tempo di attesa per l'eliminazione del rischio	3 mesi		
Interventi/disposizioni/procedure per ridurre i rischi	<ul style="list-style-type: none"> • Predisporre opportuna segnaletica nelle zone con presenza di ostacoli. • Allontanare da tali zone il materiale/ostacoli presenti. 		

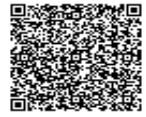

	<ul style="list-style-type: none">• Rendere solidali alle strutture dell'edificio gli ostacoli non eliminabili.• Attuare idonea formazione/informazione alla popolazione scolastica.
Valutazione rischio residuo	
Medio	



7. SOTTOSCRIZIONE DEL DOCUMENTO

Per quanto non espressamente indicato, vale quanto riportato sia nel D.V.R. in possesso dell'Istituto Scolastico aggiornato e integrato nelle precedenti comunicazioni e sia nei regolamenti approvati e in atti presso l'Istituto Scolastico.

La presente relazione viene redatta a conclusione del processo di valutazione condotto dal datore di lavoro, con l'aiuto del Responsabile del Servizio di Prevenzione e Protezione, dell'Addetto al Servizio di Prevenzione e Protezione del Medico Competente per quanto di sua competenza e il coinvolgimento preventivo del Rappresentante dei Lavoratori per la Sicurezza che non oppone osservazioni al presente.

Termoli, li 03/01/2024.

Il Dirigente Scolastico

.....

L'R.S.P.P.

.....

Il Medico Competente

.....

L'A.S.P.P.

.....

Il Rappresentante dei Lavoratori per la Sicurezza

.....



Ministero dell'Istruzione e del Merito

Elenco firmatari

Concetta Rita Niro

Firma di Concetta Rita Niro

Firma

Giancarlo Moscufo

Firma di Giancarlo Moscufo

Firma

Fabio Occhionero

Firma di Fabio Occhionero

Firma

Annamaria Musacchio

Firma di Annamaria Musacchio

Firma