



RAGIONE SOCIALE

I.I.S.S. "Alfano da Termoli"
Viale Trieste, 10 - 86039 TERMOLI (CB) - ITALIA

PLESSO

Liceo Scientifico
Viale Trieste, 10 - 86039 TERMOLI (CB) - ITALIA

ATTIVITA':

Codice ATECO: 85.31.20
Istruzione secondaria di secondo grado di
formazione generale: licei

AGGIORNAMENTO

DVR Valutazione rischi D. Lgs.81

(Artt. 28 e 29 del D.lgs. 9 aprile 2008 n. 81 come modificato dal D.lgs. 3 agosto 2009 n. 106)

Data: Gennaio 2024	NOMINATIVO	FIRMA
Datore di lavoro	NIRO Concetta Rita	
Rappresentante dei lavoratori per la sicurezza (RLS)	MUSACCHIO Annamaria	
Responsabile servizio prevenzione e protezione (RSPP)	MOSCUFO Giancarlo	
Medico competente	MASCIA Luigi Antonio	

- Il presente documento costituisce la prima edizione.
- Il presente documento costituisce l'aggiornamento delle precedenti versioni.



Sommario

PREMESSA.....	3
1. DATI IDENTIFICATIVI DELLA SCUOLA.....	4
2. SISTEMA DI PREVENZIONE E PROTEZIONE SCOLASTICA	5
3. ORGANIGRAMMA	7
4. LAYOUT EMERGENZA	8
5. POPOLAZIONE SCOLASTICA.....	11
6. ANALISI E VALUTAZIONE DEI RISCHI	12
7. SOTTOSCRIZIONE DEL DOCUMENTO	16



PREMESSA

SIGNIFICATO E SCOPO DELLA VALUTAZIONE E AGGIORNAMENTO DEI RISCHI

La presente relazione è il risultato di un processo di valutazione dei rischi per la sicurezza e la salute dei lavoratori derivanti da pericoli presenti sul luogo di lavoro ai sensi dell'articolo 17 comma 1 lettera a) del D.lgs. 81/2008 e s.m.i. Consiste in un esame sistematico di tutti gli aspetti dell'attività lavorativa, volto a stabilire:

- Cosa può provocare lesioni o danni;
- Se è possibile eliminare i pericoli;
- Quali misure di prevenzione o di protezione sono o devono essere messe in atto per controllare i rischi che non è possibile eliminare.

Sulla base delle disposizioni contenute nelle norme dei vari titoli del D.lgs. 9 Aprile 2008 n. 81, il datore di lavoro di questa scuola, con la consulenza del RSPP arch. Moscufo Giancarlo, ha proceduto allo svolgimento delle varie fasi di rilevazione dei rischi e quindi alla compilazione del documento finale secondo le modalità contenute nell'articolo 29 del citato decreto.

Nel seguito vengono riportate le modifiche e gli aggiornamenti del Documento di Valutazione dei Rischi il tutto nel rispetto del D.lgs. n. 81 del 09.04.2008 e s.m.i.

Sulla scorta delle prescrizioni e delle indicazioni riportate nel Documento e negli aggiornamenti/ integrazioni già in atti, sono state introdotte anche modifiche legate all'attribuzione di nuove nomine nell'ambito dell'organizzazione scolastica di prevenzione.

**1. DATI IDENTIFICATIVI DELLA SCUOLA**

Ragione sociale	I.I.S.S. "Alfano da Termoli" - TERMOLI
Datore di lavoro	NIRO Concetta Rita
Tipo di scuola	Tipo 3: scuole con numero di presenze contemporanee da 501 a 800 persone
Sede legale	Viale Trieste, 10 - 86039 TERMOLI (CB) - ITALIA
Codice Fiscale	91049580706
Recapiti telefonici	Telefono 0875 70 64 93 - Fax 0875 70 22 23
Email/PEC	cbis022008@istruzione.it - cbis022008@pec.istruzione.it
Sede operativa	Viale Trieste, 10 - 86039 TERMOLI (CB) - ITALIA

Titolare\Legale rappresentante	
Cognome e Nome	NIRO Concetta Rita
Indirizzo	Viale Trieste, 10 - 86039 TERMOLI (CB) - ITALIA
Dirigente	
Cognome e Nome	NIRO Concetta Rita
Indirizzo	Viale Trieste, 10 - 86039 TERMOLI (CB) - ITALIA

2. SISTEMA DI PREVENZIONE E PROTEZIONE SCOLASTICA

Datore di lavoro	
Cognome e Nome	NIRO Concetta Rita
Indirizzo	Viale Trieste, 10 - 86039 TERMOLI (CB) - ITALIA
Responsabile servizio di prevenzione e protezione	
Cognome e Nome	MOSCUFO Giancarlo
Indirizzo	Piazza del Popolo, 9 - 86033 MONTEFALCONE NEL SANNIO (CB) - ITALIA
Data incarico	21/09/2022
RSPP	Esterno (consulente)
Addetto SPP	
Cognome e Nome	OCCHIONERO Fabio
	DE VITO Donato
Addetto primo soccorso	
Cognome e Nome	COLAGIOIA Fiorenzo
	D'ADAMO Giovannina
	D'AMICO Silvia
	PELLICCIOTTA Anna Teresa
	ORZO Antonio
	SIMONELLI Maria Antonietta
	VIZZARRI Laura
	NALLI Giovanna
Addetto prevenzione incendi ed evacuazione	
Cognome e Nome	COLAGIOIA Fiorenzo
	D'ADAMO Giovannina
	D'AMICO Silvia
	PELLICCIOTTA Anna Teresa
	ORZO Antonio
	SIMONELLI Maria Antonietta
	VIZZARRI Laura
	NALLI Giovanna
Medico competente	
Cognome e Nome	MASCIA Luigi Antonio

Indirizzo	Corso Fratelli Brigida, 166 - 86039 TERMOLI (CB) - ITALIA
Rappresentante dei lavoratori per la sicurezza	
Cognome e Nome	MUSACCHIO Annamaria
Ente rappresentato	I.I.S.S. "Alfano da Termoli" - TERMOLI
RLS	Rappresentante dei Lavoratori per la Sicurezza aziendale eletto/designato dai lavoratori (RLS)
Preposti	
Cognome e Nome	BONDANESE Giuseppina
	BRACONE Renato
	BURZA Gianfranca
	COLECCHIA Antonio
	DE VITO Donato
	DI MARCO Marianna
	DI ROSARIO Stefania
	FANIA Sonia
	GRECO Anna Paola
	MASCILONGO Mario
	OCCHIONERO Fabio
	PIZZICOLI Sonia
	SANTORO Antonio Danilo
	STANISCIA Giuseppe
	VIZZARRI Maria Concetta
MUSACCHIO Annamaria	

3. ORGANIGRAMMA

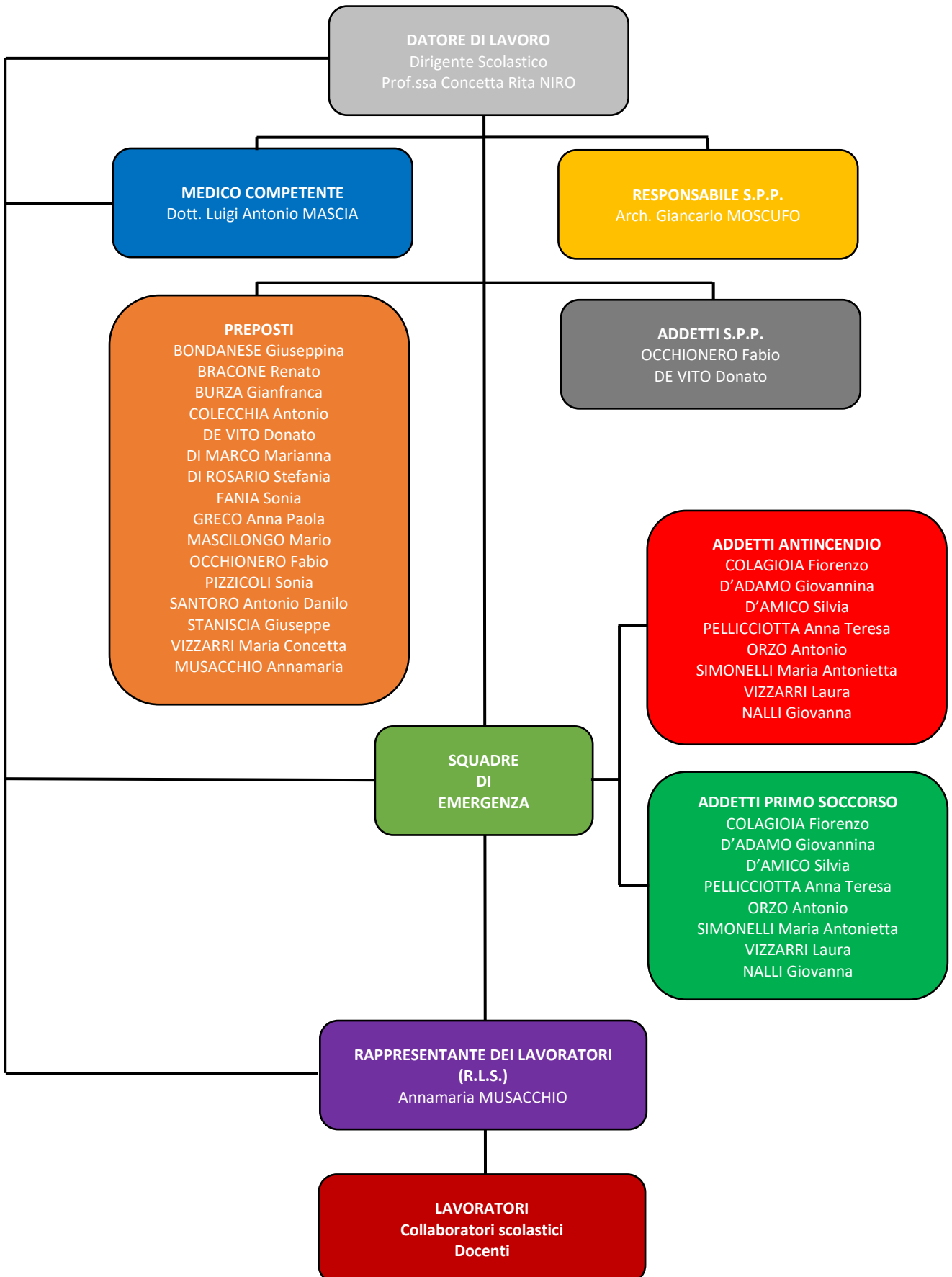

4. LAYOUT EMERGENZA

PIANO TERRA

PIANO DI EMERGENZA ED EVACUAZIONE Liceo Scientifico "Alfano da Termoli"

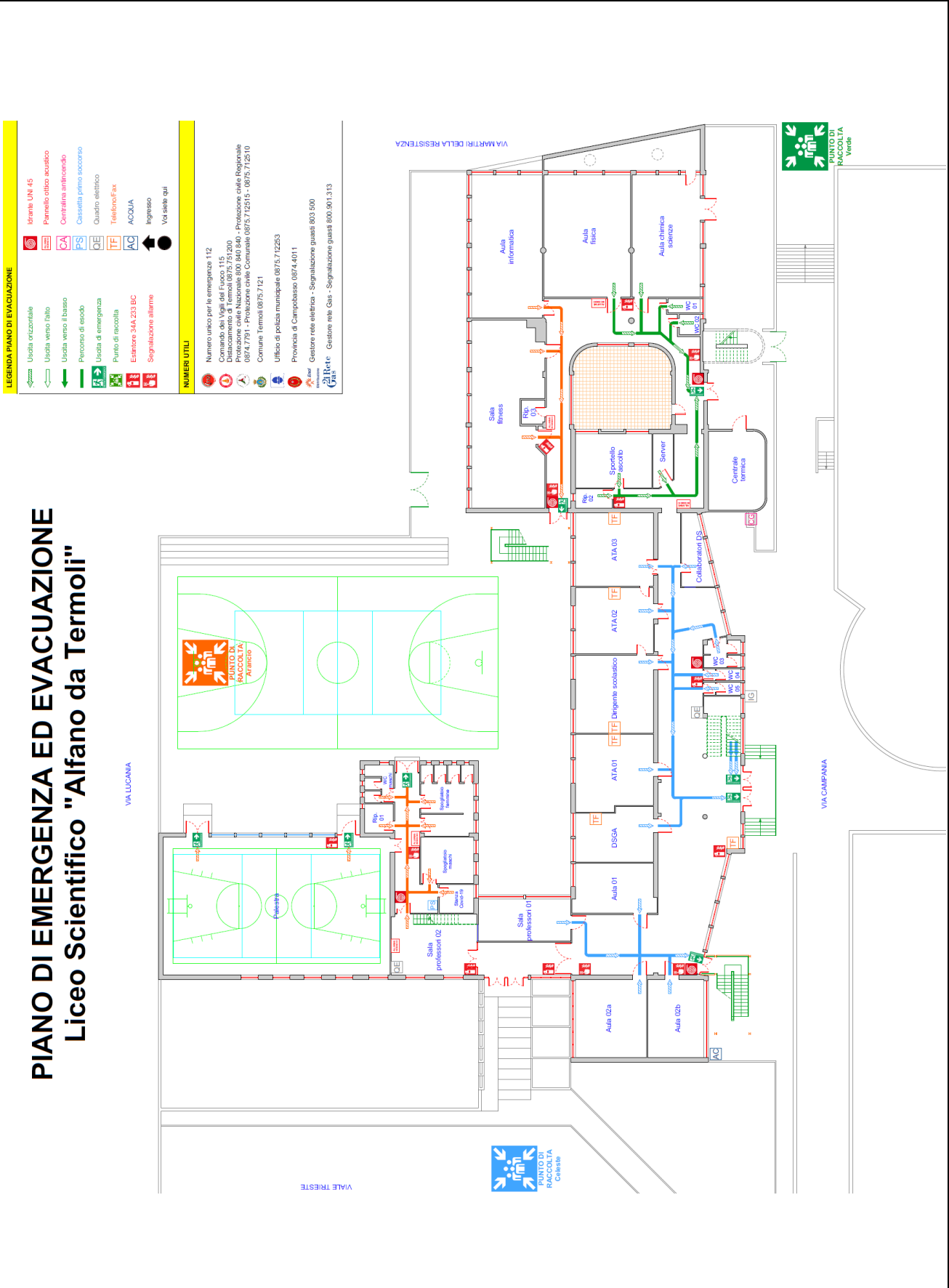

PIANO PRIMO

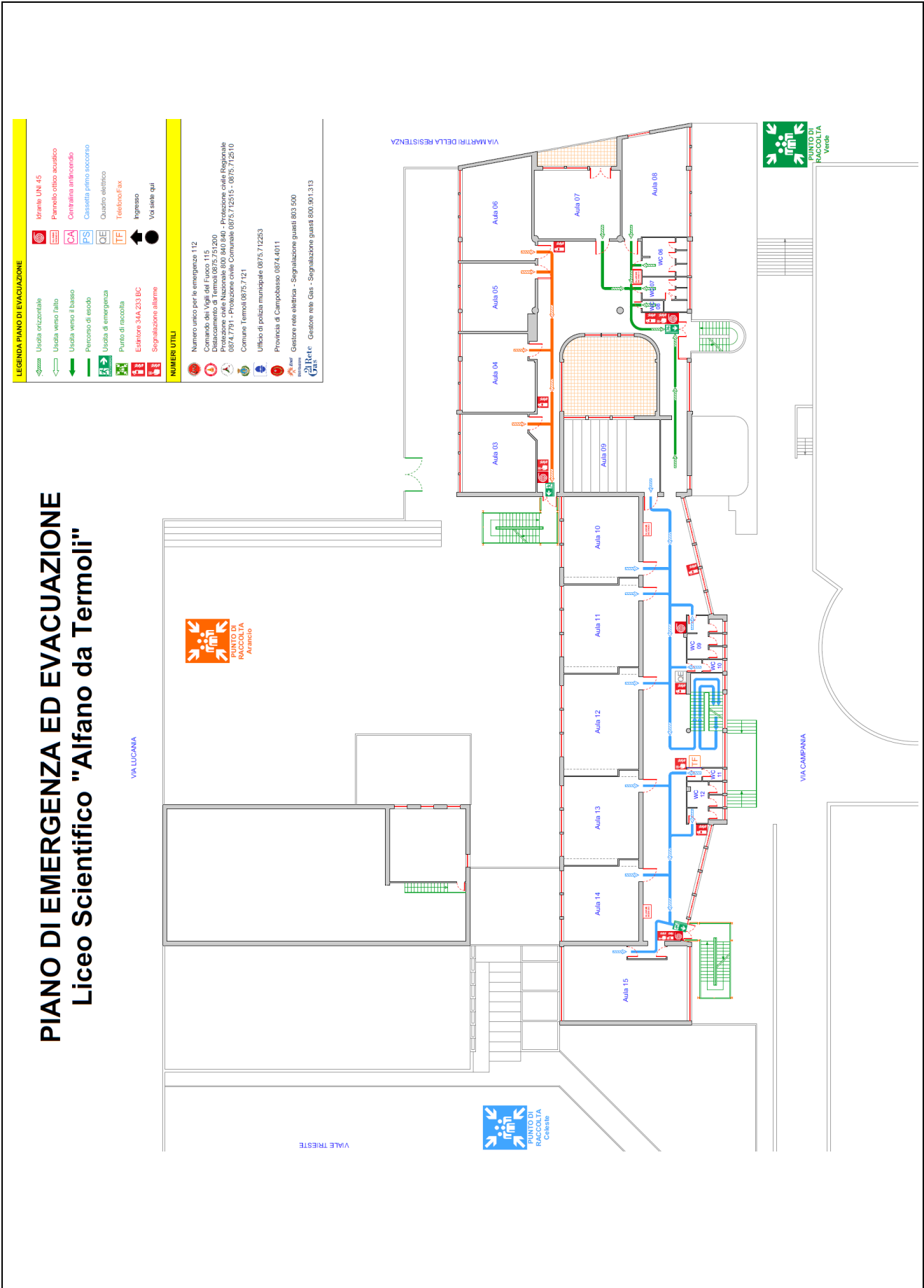

PIANO SECONDO

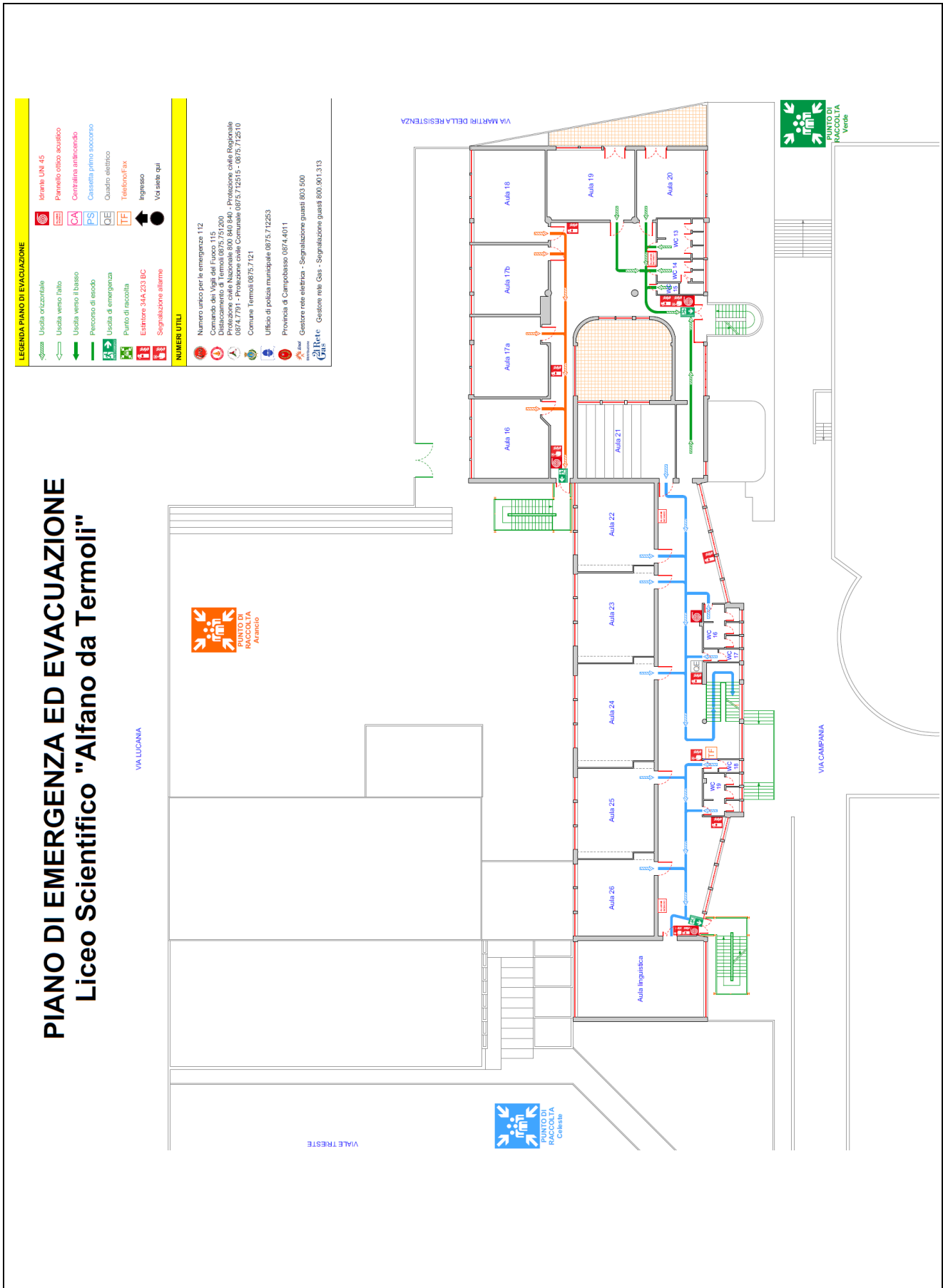

**5. POPOLAZIONE SCOLASTICA**

Mansione	Numero
DSGA	1
Assistente Amministrativo	9
Assistente Tecnico	4
Insegnante di scuola secondaria di secondo grado	67
Insegnante di sostegno	2
Studente	569
Collaboratore scolastico – bidello	11
Insegnante di educazione fisica/Tutor sportivo	3
Manutentore	2
Mansione Tirocinante/stagista	2

6. ANALISI E VALUTAZIONE DEI RISCHI

Spazi esterni pertinentenziali all'istituto			
Descrizione dell'attività	<p>Uso degli spazi esterni pertinentenziali all'istituto con particolare riguardo agli ingressi, alle uscite, alle attività legate alle evacuazioni in caso di emergenza, per la presenza di ostacoli lungo i percorsi.</p> <p>Percorsi esterni con presenza di pavimentazioni con differenze di quota data la faticenza degli stessi.</p>		
Rischi individuati			
Caduta a livello	Probabile	Medio	Medio
Punture, tagli, abrasioni, ferite	Probabile	Medio	Medio
Scivolamento	Probabile	Medio	Medio
Urti, colpi, impatti, compressioni	Probabile	Medio	Medio
Effetti e misure			
Effetti per la salute e la sicurezza	<ul style="list-style-type: none"> Dovuti alla presenza di elementi metallici a spigoli vivi dovuti alla presenza delle scale di emergenza esterne in materiale metallico. Dovuti alla presenza di elementi a spigoli vivi legata alla rampa di scala in conglomerato cementizio armato posizionata lateralmente prospiciente via Campania. 		
Tempo di attesa per l'eliminazione del rischio	6 mesi		
Interventi/disposizioni/procedure per ridurre i rischi	<ul style="list-style-type: none"> Segnalazione di tali pericoli con idonea cartellonistica. Posizionamento di idonea protezione lungo gli elementi sopra riportati. Attuare idonea formazione/informazione. 		
Valutazione rischio residuo			
Medio			

Attività nei passaggi interni/esterni			
Descrizione dell'attività	<p>Consiste essenzialmente nell'utilizzo dei passaggi interni/esterni e viceversa per le uscite e gli ingressi</p>		
Rischi individuati			
Caduta a livello	Probabile	Medio	Medio
Punture, tagli, abrasioni, ferite	Probabile	Medio	Medio
Scivolamento	Probabile	Medio	Medio
Urti, colpi, impatti, compressioni	Probabile	Medio	Medio
Effetti e misure			

Effetti per la salute e la sicurezza	<ul style="list-style-type: none"> • Legati alla presenza di pavimentazioni fatiscenti. • Dovuti alla presenza di piccole differenze di quota nelle zone di passaggio.
Tempo di attesa per l'eliminazione del rischio	3 mesi
Interventi/disposizioni/procedure per ridurre i rischi	<ul style="list-style-type: none"> • Predisporre opportuna segnaletica nelle zone con differenze di quota a pavimento e nelle zone con pavimentazione fatiscente. • Predisporre riparazioni delle pavimentazioni fatiscenti. • Predisporre lavorazioni tali da eliminare / ridurre i pericoli d'inciampo nelle zone con presenza di piccole differenze di quota. • Attuare idonea formazione/informazione.
Valutazione rischio residuo	
Medio	

Ingressi esterni al plesso scolastico			
Descrizione dell'attività	Consiste essenzialmente nell'utilizzo sia dei cancelli metallici esistenti in corrispondenza degli ingressi al plesso scolastico e sia del cancello esterno posto in via Campania in corrispondenza della scala esterna utilizzata come via di fuga.		
Rischi individuati			
Punture, tagli, abrasioni, ferite	Probabile	Medio	Medio
Urti, colpi, impatti, compressioni	Probabile	Medio	Medio
Investimento	Probabile	Alto	Alto
Effetti e misure			
Effetti per la salute e la sicurezza	<ul style="list-style-type: none"> • Legati alle condizioni dei cancelli che presentano parti distaccate in seguito agli ammaloramenti presenti nei fissaggi. 		
Tempo di attesa per l'eliminazione del rischio	3 mesi		
Interventi/disposizioni/procedure per ridurre i rischi	<ul style="list-style-type: none"> • Predisporre opportuna segnaletica. • Predisporre riparazioni immediate per mettere in sicurezza le cancellate con le parti ammalorate. • Predisporre sostituzione completa dei cancelli in caso di ammaloramenti difficilmente da riparare. • Attuare idonea formazione/informazione. 		
Valutazione rischio residuo			
Medio			

Attività negli spazi comuni interni dell'edificio	
Descrizione dell'attività	Consiste nell'utilizzo degli spazi interni con presenza di ostacoli fissi e/o mobili.

Rischi individuati			
Caduta a livello	Probabile	Medio	Medio
Punture, tagli, abrasioni, ferite	Probabile	Medio	Medio
Scivolamento	Probabile	Medio	Medio
Urti, colpi, impatti, compressioni	Probabile	Medio	Medio
Caduta di materiale dall'alto	Probabile	Alto	Alto
Effetti e misure			
Effetti per la salute e la sicurezza	<ul style="list-style-type: none"> • Legati alla presenza di ostacoli e materiali posti in quota. 		
Tempo di attesa per l'eliminazione del rischio	3 mesi		
Interventi/disposizioni/procedure per ridurre i rischi	<ul style="list-style-type: none"> • Predisporre opportuna segnaletica nelle zone con presenza di ostacoli. • Allontanare da tali zone il materiale/ostacoli presenti. • Rendere solidali alle strutture dell'edificio gli ostacoli non eliminabili. • Attuare idonea formazione/informazione alla popolazione scolastica. 		
Valutazione rischio residuo			
Medio			

Superamento barriere architettoniche			
Descrizione dell'attività	<p>Ci si riferisce ai percorsi esterni che un disabile deve percorrere per raggiungere l'ingresso dell'Istituto Scolastico. Allo stato attuale la rampa esterna definita "per disabili" non risulta idonea ad essere utilizzata da persone con ridotta e/o impedita capacità motoria. Le pavimentazioni esterne non risultano complanari con quelle interne. Le pavimentazioni delle superfici esterne pertinenti all'edificio scolastico risultano, in molti punti, disconnesse e non complanari. Per quanto riguarda le aree interne, non esistono elementi tali da permettere il raggiungimento delle quote più alte da parte di persone con ridotta/impedita capacità motoria.</p>		
Rischi individuati			
Caduta a livello	Probabile	Medio	Medio
Punture, tagli, abrasioni, ferite	Probabile	Medio	Medio
Scivolamento	Probabile	Medio	Medio
Urti, colpi, impatti, compressioni	Probabile	Medio	Medio
Effetti e misure			
Effetti per la salute e la sicurezza	<ul style="list-style-type: none"> • Dovuti all'assenza di un ascensore e di rampe idonee per persone con difficoltà nella deambulazione. 		

Tempo di attesa per l'eliminazione del rischio	6 mesi
Interventi/disposizioni/procedure per ridurre i rischi	<ul style="list-style-type: none"> • Predisporre opportuna segnaletica nelle zone interessate e che permettono l'accesso a persone con ridotta e/o impedita capacità motoria. • Predisporre riparazioni delle superfici non idonee.
Valutazione rischio residuo	
Medio	

Attività sportive all'aperto			
Descrizione dell'attività	L'attività ginnica viene svolta all'aperto nel campo sportivo di proprietà dell'istituto. Questo tipo di attività svolta dagli alunni è seguita da docenti che hanno una formazione specifica. In alcune occasioni l'area sportiva attrezzata esterna può essere utilizzata dagli alunni per attività agonistiche studentesche. Sono presenti gradinate in cemento a cielo libero per ospitare il pubblico.		
Rischi individuati			
Caduta a livello	Probabile	Medio	Medio
Punture, tagli, abrasioni, ferite	Probabile	Medio	Medio
Scivolamento	Probabile	Alto	Alto
Urti, colpi, impatti, compressioni	Probabile	Alto	Alto
Effetti e misure			
Effetti per la salute e la sicurezza	<ul style="list-style-type: none"> • Dovuti alla presenza di gradinate in calcestruzzo e della recinzione vicina alle aree di gioco. 		
Tempo di attesa per l'eliminazione del rischio	6 mesi		
Interventi/disposizioni/procedure per ridurre i rischi	<ul style="list-style-type: none"> • Predisporre opportuna segnaletica. • Predisposizione di barriere di protezione dell'area esterna di gioco rispetto alle gradinate in cemento presenti; • Provvedere ad una diversa e più funzionale protezione degli infissi presenti in corrispondenza del campo sportivo esterno. • Pulizia e sistemazione della pavimentazione esistente. • Attuare idonea formazione/informazione. 		
Valutazione rischio residuo			
Medio			



7. SOTTOSCRIZIONE DEL DOCUMENTO

Per quanto non espressamente indicato, vale quanto riportato sia nel D.V.R. in possesso dell'Istituto Scolastico aggiornato e integrato nelle precedenti comunicazioni e sia nei regolamenti approvati e in atti presso l'Istituto Scolastico.

La presente relazione viene redatta a conclusione del processo di valutazione condotto dal datore di lavoro, con l'aiuto del Responsabile del Servizio di Prevenzione e Protezione, dell'Addetto al Servizio di Prevenzione e Protezione del Medico Competente per quanto di sua competenza e il coinvolgimento preventivo del Rappresentante dei Lavoratori per la Sicurezza che non oppone osservazioni al presente.

Termoli, li 03/01/2024.

Il Dirigente Scolastico

.....

L'R.S.P.P.

.....

Il Medico Competente

.....

L'A.S.P.P.

.....

Il Rappresentante dei Lavoratori per la Sicurezza

.....



Ministero dell'Istruzione e del Merito

Elenco firmatari

Concetta Rita Niro

Firma di Concetta Rita Niro

Firma

Giancarlo Moscufo

Firma di Giancarlo Moscufo

Firma

Fabio Occhionero

Firma di Fabio Occhionero

Firma

Annamaria Musacchio

Firma di Annamaria Musacchio

Firma