

**RAGIONE SOCIALE**

I.I.S. "Alfano da Termoli"  
Viale Trieste, 10 - 86039 TERMOLI (CB) - ITALIA

**PLESSO**

Liceo Scientifico  
Viale Trieste, 10 - 86039 TERMOLI (CB) - ITALIA

**ATTIVITA':**

Codice ATECO: 85.31.20  
Istruzione secondaria di secondo grado di  
formazione generale: licei

## ***DVR Valutazione rischi D. Lgs. 81/08***

(Artt. 28 e 29 del D.lgs. 9 aprile 2008 n. 81 come modificato dal D.lgs. 3 agosto 2009 n. 106)

### **AGGIORNAMENTO 1.3 – A.S. 2024/2025**

<b>Data: 19 Febbraio 2025</b>	<b>NOMINATIVO</b>
<b>Datore di lavoro</b>	NIRO Concetta Rita
<b>Rappresentante dei lavoratori per la sicurezza (RLS)</b>	MUSACCHIO Annamaria
<b>Responsabile servizio prevenzione e protezione (RSPP)</b>	MOSCUFO Giancarlo
<b>Medico competente</b>	MASCIA Luigi Antonio

- Il presente documento costituisce la prima edizione.
- Il presente documento costituisce l'aggiornamento delle precedenti versioni.

DVR Valutazione rischi D.Lgs.81

Sommario

**Sommario**

PREMESSA.....	3
1. DATI IDENTIFICATIVI DELLA SCUOLA.....	4
2. SISTEMA DI PREVENZIONE E PROTEZIONE SCOLASTICA .....	5
3. ORGANIGRAMMA .....	7
4. LAYOUT EMERGENZA .....	8
5. POPOLAZIONE SCOLASTICA.....	11
6. ANALISI E VALUTAZIONE DEI RISCHI .....	12
7. SOTTOSCRIZIONE DEL DOCUMENTO .....	16

**PREMESSA****SIGNIFICATO E SCOPO DELLA VALUTAZIONE E AGGIORNAMENTO DEI RISCHI**

La presente relazione è il risultato di un processo di valutazione dei rischi per la sicurezza e la salute dei lavoratori derivanti da pericoli presenti sul luogo di lavoro ai sensi dell'articolo 17 comma 1 lettera a) del D.lgs. 81/2008 e s.m.i. Consiste in un esame sistematico di tutti gli aspetti dell'attività lavorativa, volto a stabilire:

- Cosa può provocare lesioni o danni;
- Se è possibile eliminare i pericoli;
- Quali misure di prevenzione o di protezione sono o devono essere messe in atto per controllare i rischi che non è possibile eliminare.

Sulla base delle disposizioni contenute nelle norme dei vari titoli del D.lgs. 9 Aprile 2008 n. 81, il datore di lavoro di questa scuola, con la consulenza del RSPP arch. Moscufo Giancarlo, ha proceduto allo svolgimento delle varie fasi di rilevazione dei rischi e quindi alla compilazione del documento finale secondo le modalità contenute nell'articolo 29 del citato decreto.

Nel seguito vengono riportate le modifiche e gli aggiornamenti del Documento di Valutazione dei Rischi il tutto nel rispetto del D.lgs. n. 81 del 09.04.2008 e s.m.i.

Sulla scorta delle prescrizioni e delle indicazioni riportate nel Documento e negli aggiornamenti/ integrazioni già in atti, sono state introdotte anche modifiche legate all'attribuzione di nuove nomine nell'ambito dell'organizzazione scolastica di prevenzione.

DVR Valutazione rischi D.Lgs.81

Dati identificativi dell'azienda

**1. DATI IDENTIFICATIVI DELLA SCUOLA**

<b>Ragione sociale</b>	I.I.S.S. "Alfano da Termoli" - TERMOLI
<b>Datore di lavoro</b>	NIRO Concetta Rita
<b>Tipo di scuola</b>	Tipo 3: scuole con numero di presenze contemporanee da 501 a 800 persone
<b>Sede legale</b>	Viale Trieste, 10 - 86039 TERMOLI (CB) - ITALIA
<b>Codice Fiscale</b>	91049580706
<b>Recapiti telefonici</b>	Telefono 0875 70 64 93 - Fax 0875 70 22 23
<b>Email/PEC</b>	cbis022008@istruzione.it - cbis022008@pec.istruzione.it
<b>Sede operativa</b>	Viale Trieste, 10 - 86039 TERMOLI (CB) - ITALIA

<b>Titolare\Legale rappresentante</b>	
<b>Cognome e Nome</b>	NIRO Concetta Rita
<b>Indirizzo</b>	Viale Trieste, 10 - 86039 TERMOLI (CB) - ITALIA
<b>Dirigente</b>	
<b>Cognome e Nome</b>	NIRO Concetta Rita
<b>Indirizzo</b>	Viale Trieste, 10 - 86039 TERMOLI (CB) - ITALIA

DVR Valutazione rischi D.Lgs.81

Organizzazione Aziendale

**2. SISTEMA DI PREVENZIONE E PROTEZIONE SCOLASTICA**

<b>Datore di lavoro</b>	
<b>Cognome e Nome</b>	NIRO Concetta Rita
<b>Indirizzo</b>	Viale Trieste, 10 - 86039 TERMOLI (CB) - ITALIA
<b>Responsabile servizio di prevenzione e protezione</b>	
<b>Cognome e Nome</b>	MOSCUFO Giancarlo
<b>Indirizzo</b>	Piazza del Popolo, 9 - 86033 MONTEFALCONE NEL SANNIO (CB) - ITALIA
<b>Data incarico</b>	21/09/2022
<b>RSPP</b>	Interno
<b>Addetto SPP</b>	
<b>Cognome e Nome</b>	OCCHIONERO Fabio
	DE VITO Donato
<b>Addetto primo soccorso</b>	
<b>Cognome e Nome</b>	PELLICCIOTTA Anna Teresa
	D'AMICO Silvia
	BERCHICCI Antonietta
	MUSACCHIO Annamaria
	MALORNI Elena
	PIZZACOLI Sonia
	NALLI Giovanna
	VIZZARRI Laura
<b>Addetto prevenzione incendi ed evacuazione</b>	
<b>Cognome e Nome</b>	BERCHICCI Antonietta
	RIGNANESE Maria Giovanna
	MALORNI Elena
	PIZZACOLI Sonia
	NALLI Giovanna
	VIZZARRI Laura
<b>Medico competente</b>	
<b>Cognome e Nome</b>	MASCIA Luigi Antonio
<b>Indirizzo</b>	Corso Fratelli Brigida, 166 - 86039 TERMOLI (CB) - ITALIA
<b>Rappresentante dei lavoratori per la sicurezza</b>	

DVR Valutazione rischi D.Lgs.81

Organizzazione Aziendale

<b>Cognome e Nome</b>	MUSACCHIO Annamaria
<b>Ente rappresentato</b>	I.I.S.S. "Alfano da Termoli" - TERMOLI
<b>RLS</b>	Rappresentante dei Lavoratori per la Sicurezza aziendale eletto/designato dai lavoratori (RLS)
<b>Preposti</b>	
<b>Cognome e Nome</b>	BRACONE Renato
	CATALDO Valeria
	COLECCHIA Antonio
	DE MAIORIBUS Marina
	DE VITO Donato
	DE GREGORIO Amalia
	DI MARCO Marianna
	DI ROSARIO Stefania
	FANIA Sonia
	GRECO Anna Paola
	MASCILONGO Mario
	MUSACCHIO Annamaria
	OCCHIONERO Fabio
PIZZICOLI Sonia	

**3. ORGANIGRAMMA**

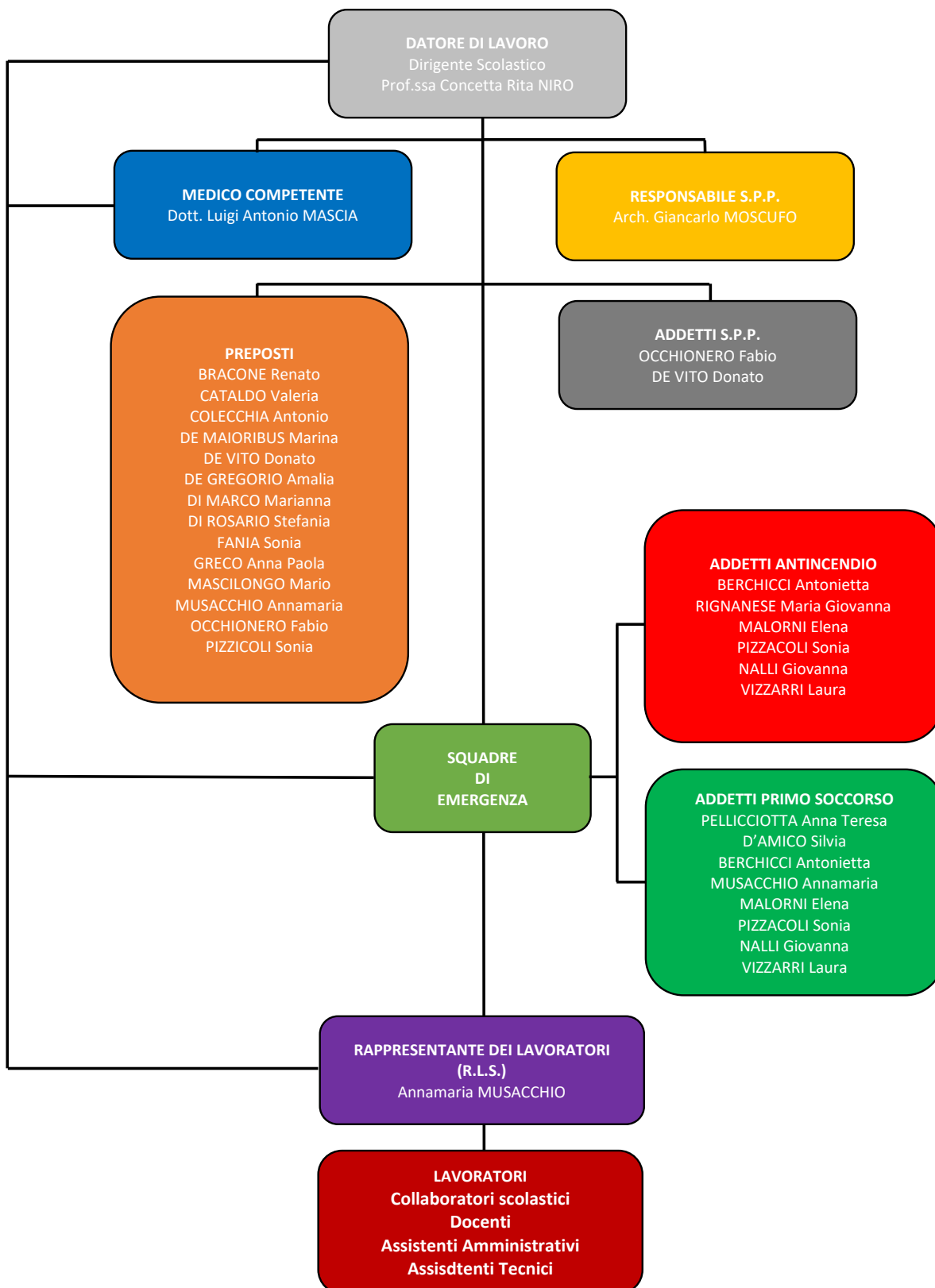

**4. LAYOUT EMERGENZA**

**PIANO TERRA**

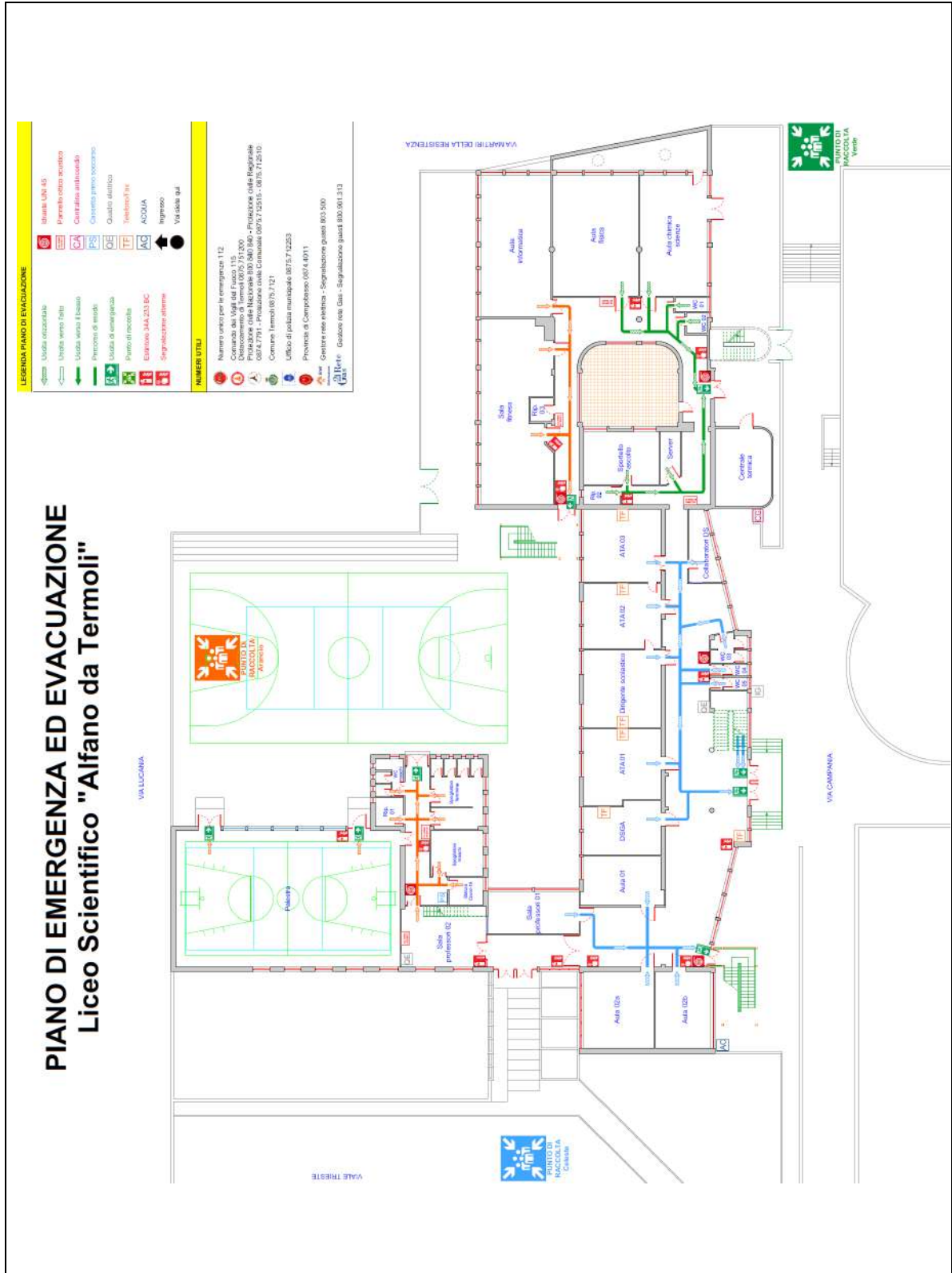

DVR Valutazione rischi D.Lgs.81

Allegati

PIANO PRIMO

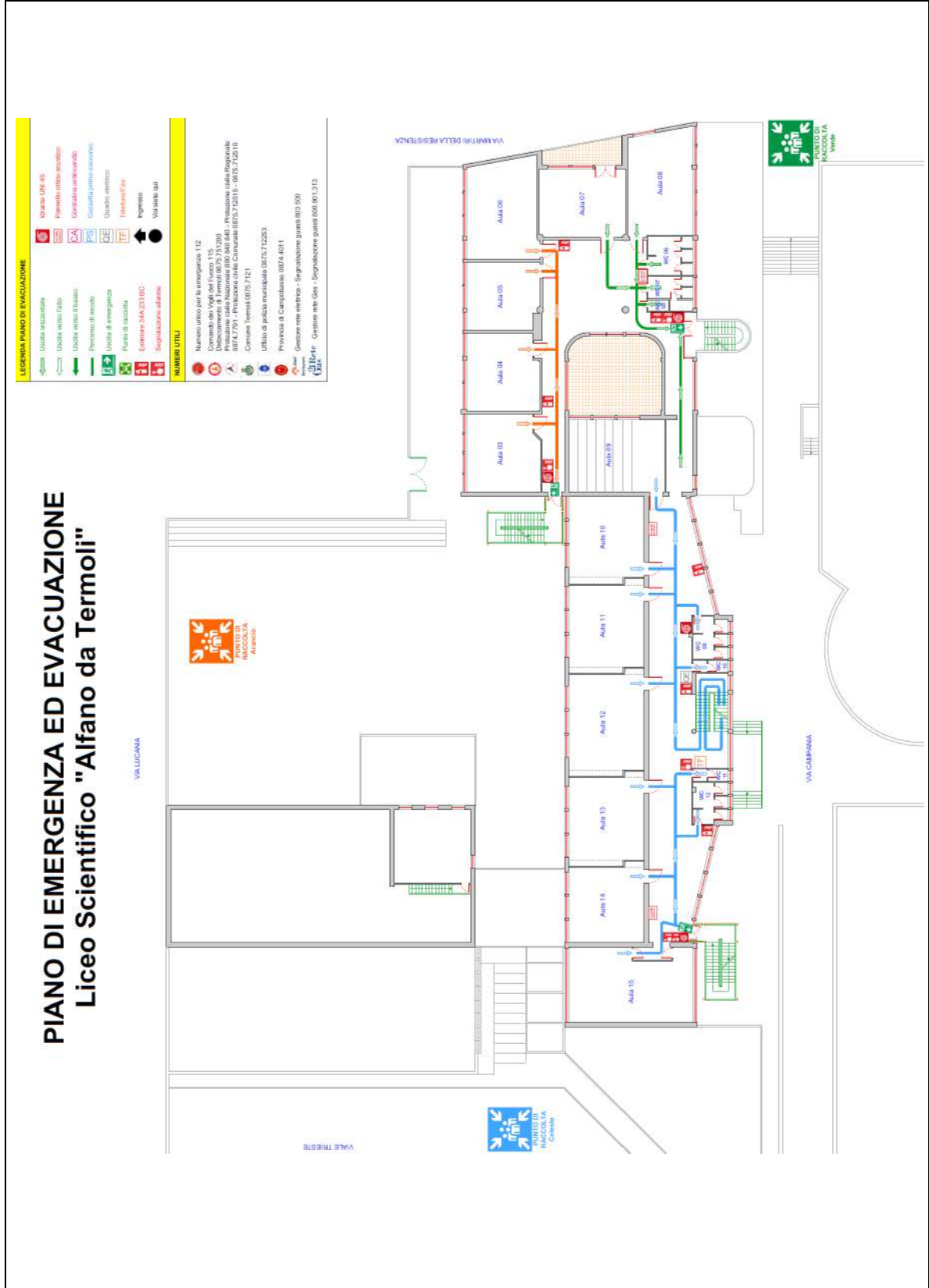

DVR Valutazione rischi D.Lgs.81

Allegati

**PIANO SECONDO**

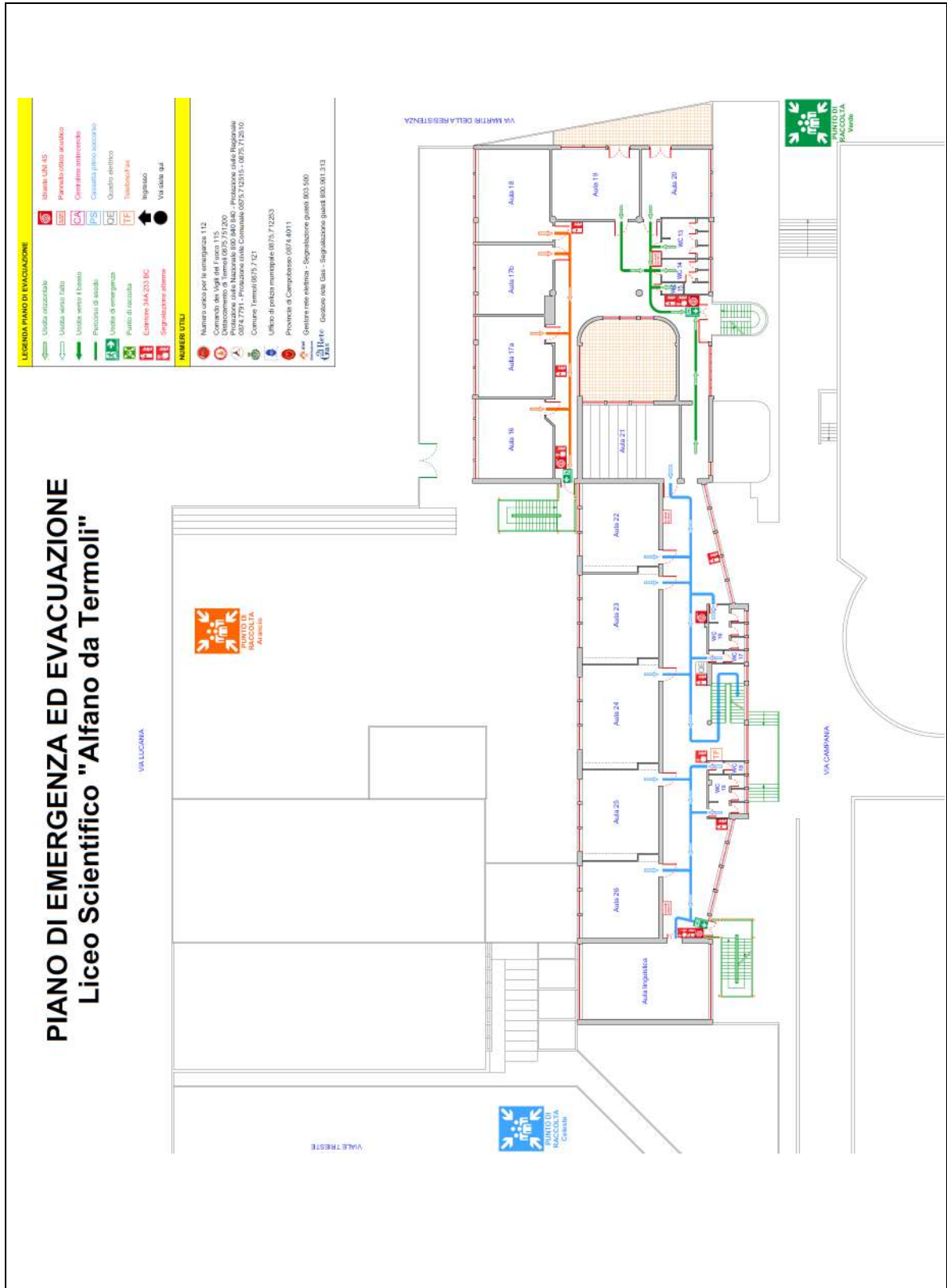

DVR Valutazione rischi D.Lgs.81

Allegati

**5. POPOLAZIONE SCOLASTICA**

Mansione	Numero
DSGA	1
Assistente Amministrativo	9
Assistente Tecnico	5
Insegnante di scuola secondaria di secondo grado	54
Insegnante di sostegno	3
Studente	580
Collaboratore scolastico – bidello	9
Insegnante di educazione fisica/Tutor sportivo	7
Mansione Tirocinante/stagista	5

DVR Valutazione rischi D.Lgs.81

Allegati

## 6. ANALISI E VALUTAZIONE DEI RISCHI

Spazi esterni pertinenti all'istituto			
Descrizione dell'attività	<p>Uso degli spazi esterni pertinenti all'istituto con particolare riguardo agli ingressi, alle uscite, alle attività legate alle evacuazioni in caso di emergenza, per la presenza di ostacoli lungo i percorsi.</p> <p>Percorsi esterni con presenza di pavimentazioni con differenze di quota data la faticenza degli stessi.</p>		
Rischi individuati			
Caduta a livello	Probabile	Medio	Medio
Punture, tagli, abrasioni, ferite	Probabile	Medio	Medio
Scivolamento	Probabile	Medio	Medio
Urti, colpi, impatti, compressioni	Probabile	Medio	Medio
Effetti e misure			
Effetti per la salute e la sicurezza	<ul style="list-style-type: none"> <li>Dovuti alla presenza di elementi metallici a spigoli vivi dovuti alla presenza delle scale di emergenza esterne in materiale metallico.</li> <li>Dovuti alla presenza di elementi a spigoli vivi legata alla rampa di scala in conglomerato cementizio armato posizionata lateralmente prospiciente via Campania.</li> </ul>		
Tempo di attesa per l'eliminazione del rischio	6 mesi		
Interventi/disposizioni/procedure per ridurre i rischi	<ul style="list-style-type: none"> <li>Segnalazione di tali pericoli con idonea cartellonistica.</li> <li>Posizionamento di idonea protezione lungo gli elementi sopra riportati.</li> <li>Attuare idonea formazione/informazione.</li> </ul>		
Valutazione rischio residuo			
Medio			

Attività nei passaggi interni/esterni			
Descrizione dell'attività	Consiste essenzialmente nell'utilizzo dei passaggi interni/esterni e viceversa per le uscite e gli ingressi		
Rischi individuati			
Caduta a livello	Probabile	Medio	Medio
Punture, tagli, abrasioni, ferite	Probabile	Medio	Medio
Scivolamento	Probabile	Medio	Medio
Urti, colpi, impatti, compressioni	Probabile	Medio	Medio
Effetti e misure			

DVR Valutazione rischi D.Lgs.81

Allegati

<b>Effetti per la salute e la sicurezza</b>	<ul style="list-style-type: none"> <li>• Legati alla presenza di pavimentazioni fatiscenti.</li> <li>• Dovuti alla presenza di piccole differenze di quota nelle zone di passaggio.</li> </ul>
<b>Tempo di attesa per l'eliminazione del rischio</b>	3 mesi
<b>Interventi/disposizioni/procedure per ridurre i rischi</b>	<ul style="list-style-type: none"> <li>• Predisporre opportuna segnaletica nelle zone con differenze di quota a pavimento e nelle zone con pavimentazione fatiscente.</li> <li>• Predisporre riparazioni delle pavimentazioni fatiscenti.</li> <li>• Predisporre lavorazioni tali da eliminare / ridurre i pericoli d'inciampo nelle zone con presenza di piccole differenze di quota.</li> <li>• Attuare idonea formazione/informazione.</li> </ul>
<b>Valutazione rischio residuo</b>	
Medio	

<b>Ingressi esterni al plesso scolastico</b>			
<b>Descrizione dell'attività</b>	Consiste essenzialmente nell'utilizzo sia dei cancelli metallici esistenti in corrispondenza degli ingressi al plesso scolastico e sia del cancello esterno posto in via Campania in corrispondenza della scala esterna utilizzata come via di fuga.		
<b>Rischi individuati</b>			
Punture, tagli, abrasioni, ferite	Probabile	Medio	Medio
Urti, colpi, impatti, compressioni	Probabile	Medio	Medio
Investimento	Probabile	Alto	Alto
<b>Effetti e misure</b>			
<b>Effetti per la salute e la sicurezza</b>	<ul style="list-style-type: none"> <li>• Legati alle condizioni dei cancelli che presentano parti distaccate in seguito agli ammaloramenti presenti nei fissaggi.</li> </ul>		
<b>Tempo di attesa per l'eliminazione del rischio</b>	3 mesi		
<b>Interventi/disposizioni/procedure per ridurre i rischi</b>	<ul style="list-style-type: none"> <li>• Predisporre opportuna segnaletica.</li> <li>• Predisporre riparazioni immediate per mettere in sicurezza le cancellate con le parti ammalorate.</li> <li>• Predisporre sostituzione completa dei cancelli in caso di ammaloramenti difficilmente da riparare.</li> <li>• Attuare idonea formazione/informazione.</li> </ul>		
<b>Valutazione rischio residuo</b>			
Medio			

<b>Attività negli spazi comuni interni dell'edificio</b>	
<b>Descrizione dell'attività</b>	Consiste nell'utilizzo degli spazi interni con presenza di ostacoli fissi e/o mobili.

DVR Valutazione rischi D.Lgs.81

Allegati

Rischi individuati			
Caduta a livello	Probabile	Medio	Medio
Punture, tagli, abrasioni, ferite	Probabile	Medio	Medio
Scivolamento	Probabile	Medio	Medio
Urti, colpi, impatti, compressioni	Probabile	Medio	Medio
Caduta di materiale dall'alto	Probabile	Alto	Alto
Effetti e misure			
<b>Effetti per la salute e la sicurezza</b>	<ul style="list-style-type: none"> <li>• Legati alla presenza di ostacoli e materiali posti in quota.</li> </ul>		
<b>Tempo di attesa per l'eliminazione del rischio</b>	3 mesi		
<b>Interventi/disposizioni/procedure per ridurre i rischi</b>	<ul style="list-style-type: none"> <li>• Predisporre opportuna segnaletica nelle zone con presenza di ostacoli.</li> <li>• Allontanare da tali zone il materiale/ostacoli presenti.</li> <li>• Rendere solidali alle strutture dell'edificio gli ostacoli non eliminabili.</li> <li>• Attuare idonea formazione/informazione alla popolazione scolastica.</li> </ul>		
Valutazione rischio residuo			
Medio			

Superamento barriere architettoniche			
<b>Descrizione dell'attività</b>	<p>Ci si riferisce ai percorsi esterni che un disabile deve percorrere per raggiungere l'ingresso dell'Istituto Scolastico. Allo stato attuale la rampa esterna definita "per disabili" non risulta idonea ad essere utilizzata da persone con ridotta e/o impedita capacità motoria. Le pavimentazioni esterne non risultano complanari con quelle interne. Le pavimentazioni delle superfici esterne pertinenti all'edificio scolastico risultano, in molti punti, disconnesse e non complanari. Per quanto riguarda le aree interne, non esistono elementi tali da permettere il raggiungimento delle quote più alte da parte di persone con ridotta/impedita capacità motoria.</p>		
Rischi individuati			
Caduta a livello	Probabile	Medio	Medio
Punture, tagli, abrasioni, ferite	Probabile	Medio	Medio
Scivolamento	Probabile	Medio	Medio
Urti, colpi, impatti, compressioni	Probabile	Medio	Medio
Effetti e misure			
<b>Effetti per la salute e la sicurezza</b>	<ul style="list-style-type: none"> <li>• Dovuti all'assenza di un ascensore e di rampe idonee per persone con difficoltà nella deambulazione.</li> </ul>		

DVR Valutazione rischi D.Lgs.81

Allegati

<b>Tempo di attesa per l'eliminazione del rischio</b>	6 mesi
<b>Interventi/disposizioni/procedure per ridurre i rischi</b>	<ul style="list-style-type: none"> <li>• Predisporre opportuna segnaletica nelle zone interessate e che permettono l'accesso a persone con ridotta e/o impedita capacità motoria.</li> <li>• Predisporre riparazioni delle superfici non idonee.</li> </ul>
<b>Valutazione rischio residuo</b>	
Medio	

<b>Attività sportive all'aperto</b>			
<b>Descrizione dell'attività</b>	L'attività ginnica viene svolta all'aperto nel campo sportivo di proprietà dell'istituto. Questo tipo di attività svolta dagli alunni è seguita da docenti che hanno una formazione specifica. In alcune occasioni l'area sportiva attrezzata esterna può essere utilizzata dagli alunni per attività agonistiche studentesche.		
<b>Rischi individuati</b>			
Caduta a livello	Probabile	Medio	Medio
Punture, tagli, abrasioni, ferite	Probabile	Medio	Medio
Scivolamento	Probabile	Alto	Alto
Urti, colpi, impatti, compressioni	Probabile	Alto	Alto
<b>Effetti e misure</b>			
<b>Effetti per la salute e la sicurezza</b>	<ul style="list-style-type: none"> <li>• Dovuti alla presenza della recinzione vicina alle aree di gioco.</li> </ul>		
<b>Tempo di attesa per l'eliminazione del rischio</b>	6 mesi		
<b>Interventi/disposizioni/procedure per ridurre i rischi</b>	<ul style="list-style-type: none"> <li>• Predisporre opportuna segnaletica.</li> <li>• Provvedere ad una diversa e più funzionale protezione degli infissi presenti in corrispondenza del campo sportivo esterno.</li> <li>• Pulizia e sistemazione della pavimentazione esistente.</li> <li>• Attuare idonea formazione/informazione.</li> </ul>		
<b>Valutazione rischio residuo</b>			
Medio			

DVR Valutazione rischi D.Lgs.81

Allegati

## 7. SOTTOSCRIZIONE DEL DOCUMENTO

Per quanto non espressamente indicato, vale quanto riportato sia nel D.V.R. in possesso dell'Istituto Scolastico aggiornato e integrato nelle precedenti comunicazioni e sia nei regolamenti approvati e in atti presso l'Istituto Scolastico.

La presente relazione viene redatta a conclusione del processo di valutazione condotto dal datore di lavoro, con l'aiuto del Responsabile del Servizio di Prevenzione e Protezione, dell'Addetto al Servizio di Prevenzione e Protezione del Medico Competente per quanto di sua competenza e il coinvolgimento preventivo del Rappresentante dei Lavoratori per la Sicurezza che non oppone osservazioni al presente.

Termoli, li 19/02/2025.

Il Dirigente Scolastico  
Dott.ssa Concetta Rita NIRO

L'R.S.P.P.  
Arch. Giancarlo MOSCUFO

Il Medico Competente  
Dott. Luigi Antonio MASCIA

L'A.S.P.P.  
Prof. Fabio OCCHIONERO

L'A.S.P.P.  
Donato DI VITO

Il Rappresentante dei Lavoratori per la Sicurezza  
Annamaria MUSACCHIO



## Ministero dell'Istruzione e del Merito

### Elenco firmatari

**Fabio Occhionero**

Firma di Fabio Occhionero

Firma .....

**Donato De Vito**

Firma di Donato De Vito

Firma .....

**Giancarlo Moscufo**

Firma di Giancarlo Moscufo

Firma .....

**Annamaria Musacchio**

Firma di Annamaria Musacchio

Firma .....

**Concetta Rita Niro**

Firma di Concetta Rita Niro

Firma .....